TELEVISION

magazine.union@sonapresse.com

07.00 : Mbolo le Gabon-09.00:- Série - **09.26 :** Business Africa/ Initiative africa - **10.10** : Film- 11.40 : Magazine - **11.36** : Evènement - **11.51 :** Sensibilisation sur le Vih/sida - **12.00 :** Synthèse actu - **12.10 :** Magazine - **12.36 :** Clip de la semaine- **12.42 :** Gabon d' abord - **13.00 :** Journal - **13.40 :** Plateau turfiste - **13.55 :** Boulevard triomphal - **15.15 :** Miel mortel - **15.40 :** Film - **17.10 :** Documentaire - **18.10 :** Femme et destin - **18.55 :** Publicité - **19.00 :** Dessins animés - **19.35 :** Clip de la semaine - 19.42:Météo-**19.45 :** Publicité - **20.00 :** Journal- **20.35 :** Publicité - **20.40 :** Plateau du turfiste-**21.00 :** Un palace pour deux - **21.30 :** La longue attente - **22.00 :** Documentaire-**22.15 :** Film

07.00 : Mbolo le Gabon-09.00 : Série - **09.26 :** Business Africa/ Initiative africa - **10.10** : Film- 11.40 : Magazine - **11.36** : Evènement - **11.51 :** Sensibilisation sur le Vih/sida - **12.00 :** Synthèse actu - **12.10 :** Magazine - **12.36 :** Clip de la semaine- **12.42 :** Gabon d'abord - **13.00 :** Journal - **13.40 :** Plateau turfiste - **13.55 :** Boulevard triomphal - **15.15 :** Miel mortel - **15.40 :** Film - **17.10 :** Documentaire - **18.10 :** Femme et destin - **18.55 :** Publicité - **19.00 :** Dessins animés - **19.35 :** Clip de la semaine - 19.42:Météo-**19.45 :** Publicité - **20.00 :** Journal- **20.35 :** Publicité - **20.40 :** Plateau du turfiste-**21.00 :** Un palace pour deux - **21.30 :** La longue attente - **22.00 :** Documentaire.

07.00 : Mbolo le Gabon-09.00:- Série - **09.26 :** Business Africa/ Initiative africa - **10.10** : Film- 11.40 : Magazine - **11.36** : Evènement - **11.51 :** Sensibilisation sur le Vih/sida - **12.00 :** Synthèse actu - **12.10 :** Magazine - **12.36 :** Clip de la semaine- **12.42 :** Gabon d'abord - **13.00 :** Journal - **13.40 :** Plateau turfiste - **13.55 :** Boulevard triomphal - **15.15 :** Miel mortel - **15.40 :** Film - **17.10 :** Documentaire - **18.10 :** Femme et destin - **18.55 :** Publicité - **19.00 :** Dessins animés - **19.35 :** Clip de la semaine - 19.42:Météo-**19.45 :** Publicité - **20.00 :** Journal- **20.35 :** Publicité - **20.40 :** Plateau du turfiste-**21.00 :** Un palace pour deux - **21.30 :** La longue attente - **22.00 :** Documentaire-**22.15 :** Film

07.00 : Mbolo le Gabon-09.00:- Série - **09.26 :** Business Africa/ Initiative africa - **10.10** : Film- 11.40 : Magazine - **11.36** : Evènement - **11.51 :** Sensibilisation sur le Vih/sida - **12.00 :** Synthèse actu - **12.10 :** Magazine - **12.36 :** Clip de la semaine- **12.42 :** Gabon d'abord - **13.00 :** Journal - **13.40 :** Plateau turfiste - **13.55 :** Boulevard triomphal - **15.15 :** Miel mortel - **15.40 :** Film - **17.10 :** Documentaire - **18.10 :** Femme et destin - **18.55 :** Publicité - **19.00 :** Dessins animés - **19.35 :** Clip de la semaine - 19.42:Météo-**19.45 :** Publicité - **20.00 :** Journal- **20.35 :** Publicité - **20.40 :** Plateau du turfiste-**21.00 :** Un palace pour deux - **21.30 :** La longue attente - **22.00 :** Documentaire-**22.15 :** Reportage.

07.00 : Mbolo le Gabon-09.00:- Série - **09.26 :** Business Africa/ Initiative africa - **10.10** : Film- 11.40 : Magazine - **11.36** : Evènement - **11.51 :** Sensibilisation sur le Vih/sida - **12.00 :** Synthèse actu - **12.10 :** Magazine - **12.36 :** Clip de la semaine- **12.42 :** Gabon d'abord - **13.00 :** Journal - **13.40 :** Plateau turfiste - **13.55 :** Boulevard triomphal - **15.15 :** Miel mortel - **15.40 :** Film - **17.10 :** Documentaire - **18.10 :** Femme et destin - **18.55 :** Publicité - **19.00 :** Dessins animés - **19.35 :** Clip de la semaine - 19.42:Météo-**19.45 :** Publicité - **20.00 :** Journal- **20.35 :** Publicité - **20.40 :** Plateau du turfiste-**21.00 :** Un palace pour deux - **21.30 :** La longue attente - **22.00 :** Documentaire-**22.15 :** Chasse et pêche.

07.00 : Mbolo le Gabon-09.00:- Série - **09.26 :** Business Africa/ Initiative africa - **10.10** : Film- 11.40 : Magazine - **11.36** : Evènement - **11.51 :** Sensibilisation sur le Vih/sida - **12.00 :** Synthèse actu - **12.10 :** Magazine - **12.36 :** Clip de la semaine- **12.42 :** Gabon d'abord - **13.00 :** Journal - **13.40 :** Plateau turfiste - **13.55 :** Boulevard triomphal - **15.15 :** Miel mortel - **15.40 :** Film - **17.10 :** Documentaire - **18.10 :** Femme et d estin - **18.55 :** Publicité - **19.00 :** Dessins animés - **19.35 :** Clip de la semaine - 19.42:Météo-**19.45 :** Publicité - **20.00 :** Journal- **20.35 :** Publicité - **20.40 :** Plateau du turfiste-**21.00 :** Un palace pour deux - **21.30 :** La longue attente - **22.00 :** Documentaire-**22.15 :** Film

07.00 : Mbolo le Gabon-09.00:- Série - **09.26 :** Business Africa/ Initiative africa - **10.10** : Film- 11.40 : Magazine - **11.36** : Evènement - **11.51 :** Sensibilisation sur le Vih/sida - **12.00 :** Synthèse actu - **12.10 :** Magazine - **12.36 :** Clip de la semaine- **12.42 :** Gabon d'abord - **13.00 :** Journal - **13.40 :** Plateau turfiste - **13.55 :** Boulevard triomphal - **15.15 :** Miel mortel - **15.40 :** Film - **17.10 :** Documentaire - **18.10 :** Femme et destin - **18.55 :** Publicité - **19.00 :** Dessins animés - **19.35 :** Clip de la semaine - 19.42:Météo-**19.45 :** Publicité - **20.00 :** Journal- **20.35 :** Publicité - **20.40 :** Plateau du turfiste-**21.00 :** Un palace pour deux - **21.30 :** La longue attente - **22.00 :** Documentaire-**22.15 :** Sport.

07.00 : Mbolo le Gabon-09.00:- Série - **09.26 :** Business Africa/ Initiative africa - **10.10** : Film- 11.40 :Magazine-**11.36** : Evènement - **11.51 :** Sensibilisation sur le Vih/sida-**12.00 :** Synthèse actu - **12.10 :** Magazine - **12.36** : Clip de la semaine-**12.42 :** Gabon d'abord - **13.00 :** Journal - **13.40 :** Plateau turfiste - **13.55** : Boulevard triomphal - **15.15 :** Miel mortel - **15.40 :** Film - **17.10** : Documentaire - **18.10 :** Femme et destin - **18.55** : Publicité - **19.00** : Dessins animés - **19.35** : Clip de la semaine - 19.42:Météo-**19.45** : Publicité - **20.00** : Journal-**20.35:**Publicité-**20.40** : Plateau du turfiste-**21.00:**Un palace pour deux - **21.30** :La longue attente - **22.00 :** Documentaire-**22.15:**Fin des programmes.

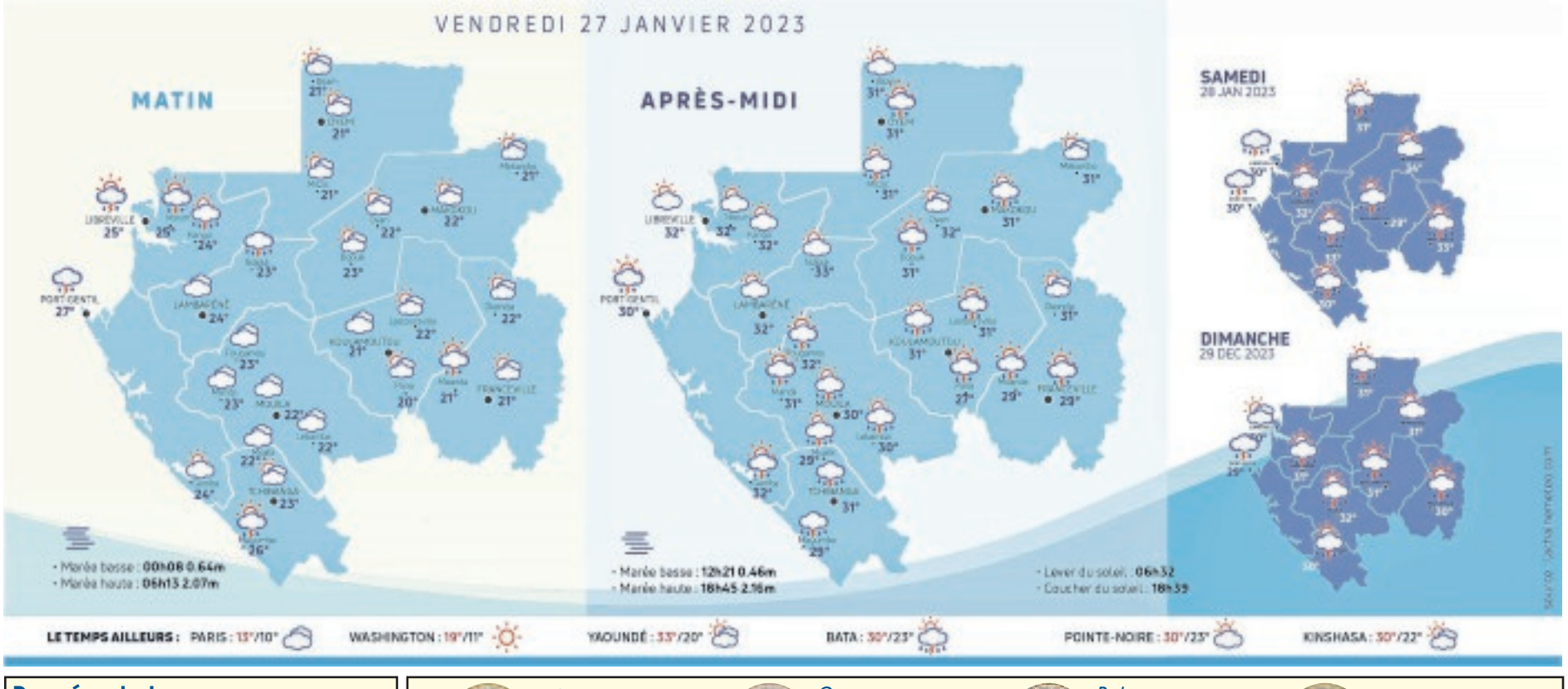

Pensée du jour

« Le vrai moyen de gagner beaucoup est de ne vouloir jamais trop gagner et de savioir perdre à propos.»
François de Salignac de La Mothe Fénélon (homme d'Eglise et écrivain français, 1651-1715)

L'éphéméride

27 janvier 1975 : «D'ici à deux ans, il ne sera plus question d'insuffisance de magistrats, mais de leur spécialisation», déclare Victor Afène, procureur général de la République, au cours d'une cérémonie qui a vu sept nouveaux magistrats prêter serment au Palais de justice.

27e jour de l'année-**238** jours restants-**4e** semaine

Nous fêtons les Angèle ainsi que les Julien et Thierry.

L'horoscope du jour

Bélier (23/3-20/4)
Instant heureux et fluide, vous savourez cet instant de légèreté dans votre relation. Célibataire, vous vous délectez de quelques jeux de séduction...

Taureau (21/4-20/5)
C'est un bon moment pour un repas à deux. Les astres encouragent les rencontres fortuites et heureuses.

Gémeaux (21/5-21/6)
Entamer une nouvelle relation sentimentale par simple curiosité risquerait d'être un jeu dangereux. Malgré votre côté communicatif et votre allégresse...

Cancer (22/6-23/7)
Vous avez un sens de l'organisation très aiguisé : ne confondez pas rigueur et raideur. Vous avez droit à un instant de douceur bien mérité sur...

Lion (24/7-23/8)
Lion, les astres sont dans votre camp aujourd'hui ! Célibataire, vous recherchez à traiter autrui d'une façon désintéressée et juste mais pourriez...

Vierge (24/8-23/9)
Vous prenez totalement conscience de l'importance que votre partenaire tient dans votre existence. Si vous n'êtes pas en couple, profitez de...

Balance (24/9-23/10)
Vous risquez de voir des problèmes persistants refaire surface dans votre relation amoureuse. Étant donné le climat astral actuel, il y a des...

Scorpion (24/10-22/11)
Célibataire, vous recherchez les frissons du début : la séduction et petits regards craquants. Mais attention à ne pas vous précipiter.

Sagittaire (23/11-22/12)
Vous êtes plutôt cérébrale, pour les jeux de séduction y compris. Vous ne désirez plus vous limiter à respecter les banalités d'une vie romantique...

Capricorne (23/12-20/1)
Sachez que la précipitation ne paiera pas, elle risque même de vous faire du tort si vous prenez des décisions à la hâte.

Verseau (21/1-19/2)
En couple, la curiosité et l'authenticité dont vous faites preuve seront appréciées par votre partenaire. Célibataire, une rencontre est peu...

Poissons (20/2-22/3)
Vous ne cherchez pas à édulcorer les choses : vous faites preuve de franchise. Vous vous montrez hardie dans votre relation de couple et vous...